Informations sur les données	PROFIL de métadonnées selon la norme ISO-CORE
Identification des données	**AT086_Reseaux_hivernaux**
Titre	**Réseaux des pistes de ski de fond, de randonnée en raquettes, de randonnée pédestre et de luge.**
Description du contenu des données	Informe sur la localisation des pistes de ski de fond, des parcours de randonnée en raquettes, des chemins de randonnée hivernale et des pistes de luge. Informe également sur les itinéraires inscrits à Suisse Mobile.
Extrait	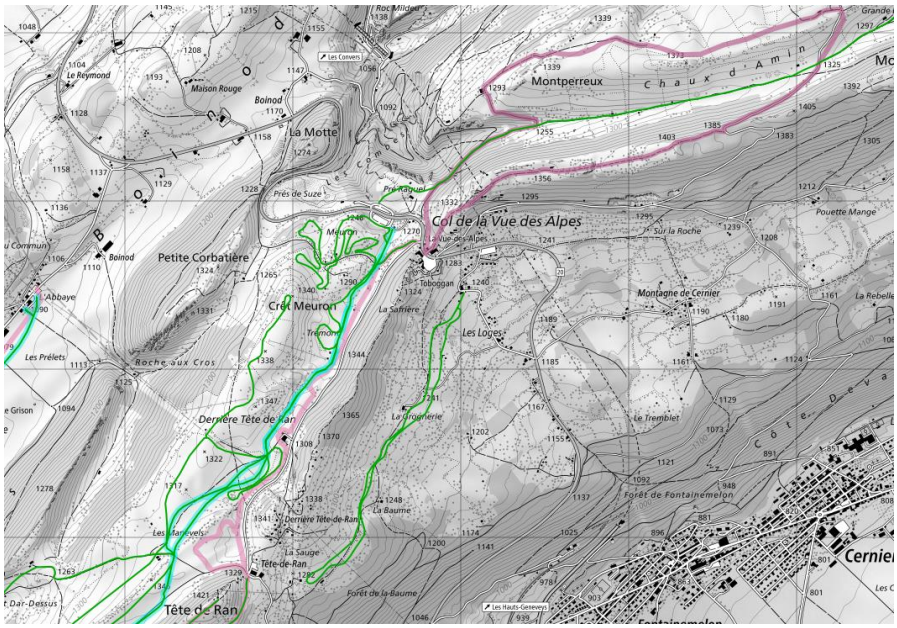
Légende	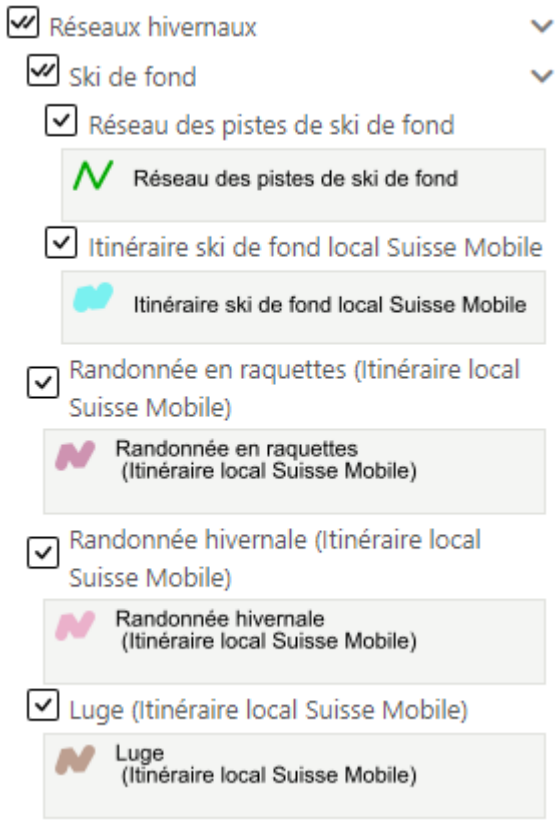

Date des données (création)	05.01.2024
Date de dernière mise à jour	-
Type de représentation	☒ Vecteur ☐ Image ☐ Grid ☐ TIN ☐ Vidéo ☐ Papier
Précision au sol	Alignement au modèle topographique du paysage (MTP)
Langue des données	Français
Thème	Aménagement du territoire / Réseaux touristiques
Étendue géographique	Tout le canton
Limite ouest	2'515'000
Limite est	2'580'000
Limite sud	1'180'000
Limite Nord	1'230'000
Interlocuteur pour les données	
Nom	Farron Marie-Aude
Organisation	Service de l'aménagement du territoire
Téléphone	+41 32 889 47 49
Adresse	Rue Tivoli 5 / Case postale
Code Postal et localité	2002 Neuchâtel
Pays	Suisse
Adresse e-mail	marie-aude.farron@ne.ch
Qualité des données	
Niveau hiérarchique	Jeu de données
Provenance des données	Association Neuchâtel ski de fond
Source	Fichiers GPS (relevés de l'Association Neuchâtel ski de fond)
Échelle de la source	-
Étapes du processus de production des données	Transmission de Shapefiles par l'association Neuchâtel Ski de fond au Service de l'aménagement du territoire (SAT) puis préparation des données SIG pour la publication sur les serveurs et les géoportails réalisés par le SAT.

Distribution	
Système de référence	Système de projection suisse, cadre de référence MN95
Format de distribution	La majorité des formats SIG vectoriels (MapInfo, ArcView, AutoCad, etc.)
Adresse en ligne pour la distribution	http://intrane.ne.ch/sitn http://www.ne.ch/sitn
Distribution	☒ Services de l'Etat ☒ Intranet (Entité Neuchâteloise) ☒ Internet
Informations sur les métadonnées	
Date de la dernière mise-à-jour des métadonnées	18.01.2024
Organisme responsable des métadonnées	Service de l'aménagement du territoire

AT086_Reseaux_hivernaux			
Type d'objet :		Polylignes	
Attributs :	activite	Type d'activité (ski de fond / randonnée en raquettes / randonnée hivernale / luge)	Texte (100)
	niveau	Niveau de l'itinéraire Suisse mobile (local)	Texte (30)
	nomitsm	Nom de l'itinéraire Suisse mobile	Texte (150)
	numitsm	Numéro de l'itinéraire Suisse mobile	Texte (15)
	nomitautre	Nom «local » ou « régional » des pistes de ski de fond	Texte (150)
	longueur_m	Longueur du segment en mètres	Entier (11)
	remarque	Précisions et commentaires éventuels	Texte (200)
	saisie	Date de la première numérisation	Date (10)
	opersaisie	Nom et initiale/s du prénom de l'opérateur	Texte (30)
	maj	Date de la dernière mise à jour	Date (10)
	opermaj	Nom et initiale/s du prénom de l'opérateur	Texte (30)